KOORDINAČNÍ SITUAČNÍ VÝKRES č.11

M: 1:500

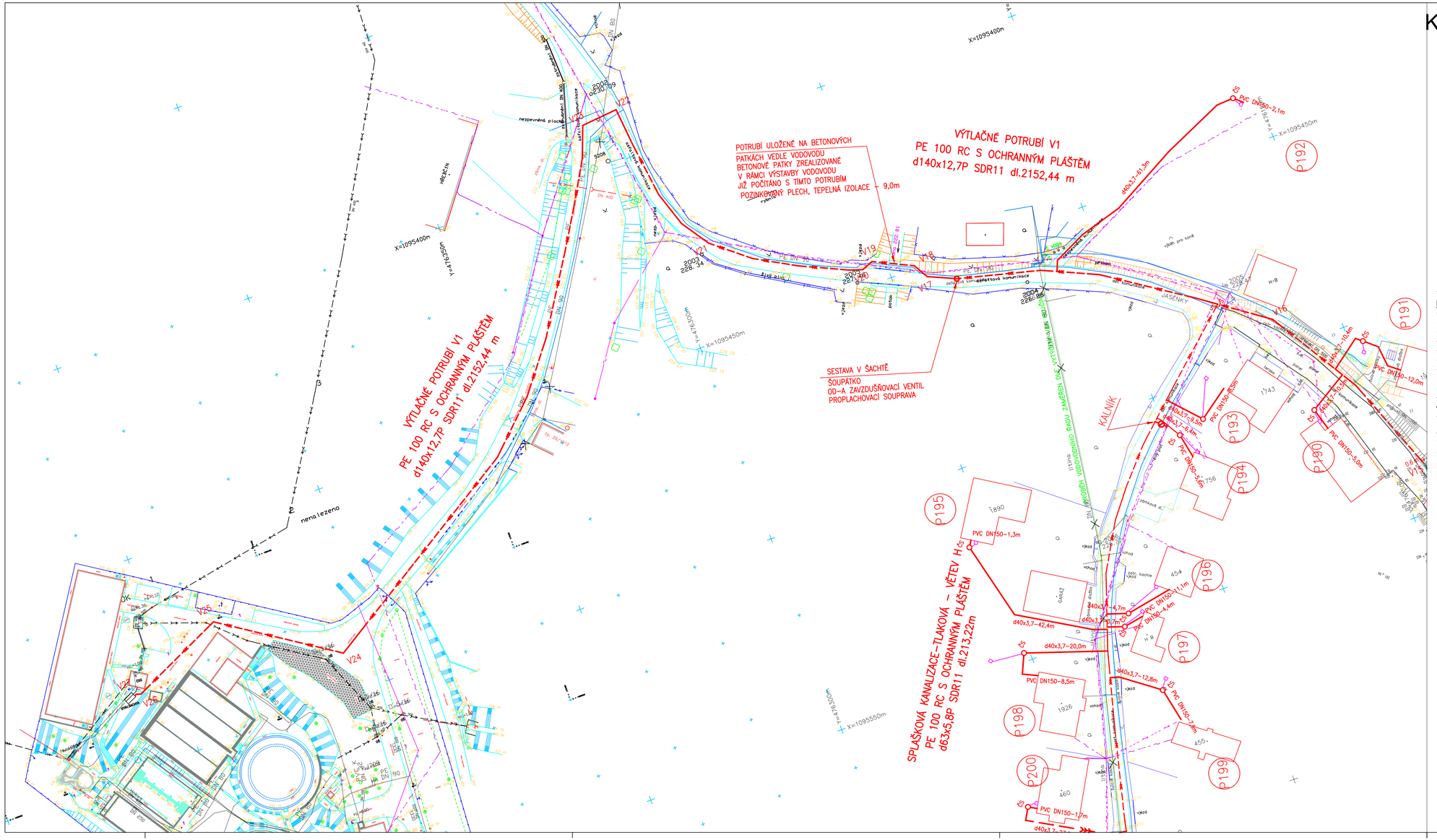

LEGENDA:

Legenda stávajících sítí

- nadzemní vedení NN, ČEZ Distribuce a.s.
- podzemní vedení NN, ČEZ Distribuce a.s.
- optické vedení České Radiokomunikace
- nadzemní sdělovací kabel, TELEFONICA O2
- rádiové sítě, TELEFONICA O2
- metalický kabel, TELEFONICA O2
- neprovozované sítě, TELEFONICA O2
- plynovod d90 STL, RWE Distribuční služby, s.r.o.
- vodovod OCEL DN300, VAK Hlučín s.r.o.
- vodovod LITINA DN100, VAK Hlučín s.r.o.
- jednotná kanalizace, VAK Hlučín s.r.o.
- přivaděč pitné vody OOV KRÁSNÉ POLE-LUDGEŘOVICE DN900

Legenda nových sítí

- SO 03 DEŠŤOVÁ KANALIZACE - NENÍ SOUČÁSTÍ DOTACÍ
- SO 02 SPLAŠKOVÁ KANALIZACE
- SO 01 SPLAŠKOVÁ KANALIZACE TLAKOVÁ
- P-4 SO 01.1 PODRUŽNÉ ŘADY TLAKOVÉ KANALIZACE VČETNĚ ČERPACÍ ŠACHTY
- PŘEPOJENÍ NA NOVOU KANALIZACI, KTERÁ BUDE NAPOJENA DO ČERPACÍ ŠACHTY STÁV.POTRUBÍ BUDE ZAFOUKÁNO
- PŘÍPOJKA NN PRO ČS
- KD1 SO 03.1 KANALIZAČNÍ ODBOČKA DEŠŤOVÁ - NENÍ SOUČÁSTÍ DOTACÍ
- KS1 SO 02.1 KANALIZAČNÍ ODBOČKA SPLAŠKOVÁ
- KSZ6 KANALIZAČNÍ ODBOČKA SPLAŠKOVÁ S REVIZNÍ ŠACHTOU

KLAD LISTŮ:

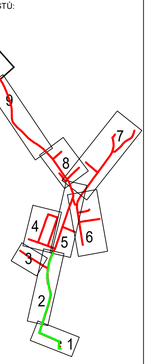

OBJEDNATEL:	VaK HLUČÍN, s.r.o., Ostravská 124/18, 748 01 Hlučín	AQUA STAVBY s.r.o Stará čtvrť 365, 725 28 Ostrava-Lhotka pchalkova@aquastavby.cz
ZHOTOVITEL:	AQUA STAVBY s.r.o., Stará čtvrť 365, 725 28 Ostrava-Lhotka	
VYPRACOVAL Ing. Kateřina Pchálková	ZODP.PROJEKTANT Ing. Kateřina Pchálková	
NÁZEV STAVBY VYBUDOVÁNÍ ODDÍLNÉ SPLAŠKOVÉ KANALIZACE V MĚSTSKÉ ČÁSTI BOBROVNÍKY, MALÁNKY, HLUČÍN PŘESTAVBA ČOV BOBROVNÍKY NA ČS A DEŠŤOVOU ZDRŽ	FORMÁT :	10x A4
	STUPEŇ :	DPS
	DATUM :	10/2019
NÁZEV VÝKRESU : KOORDINAČNÍ SITUAČNÍ VÝKRES č.11	MĚŘÍTKO : 1:500	ČÍSLO VÝKR.: C.3.11

Obsah tohoto dokumentu je duševním vlastnictvím společnosti AQUA STAVBY s.r.o. a nesmí být on ani jeho část bez jejího písemného souhlasu upravován, předán třetí straně nebo použit k jiným účelům, než vyplývá ze smlouvy o dílo.